KARTA MIESZKANIA M13

VILLA WARZELNICZA

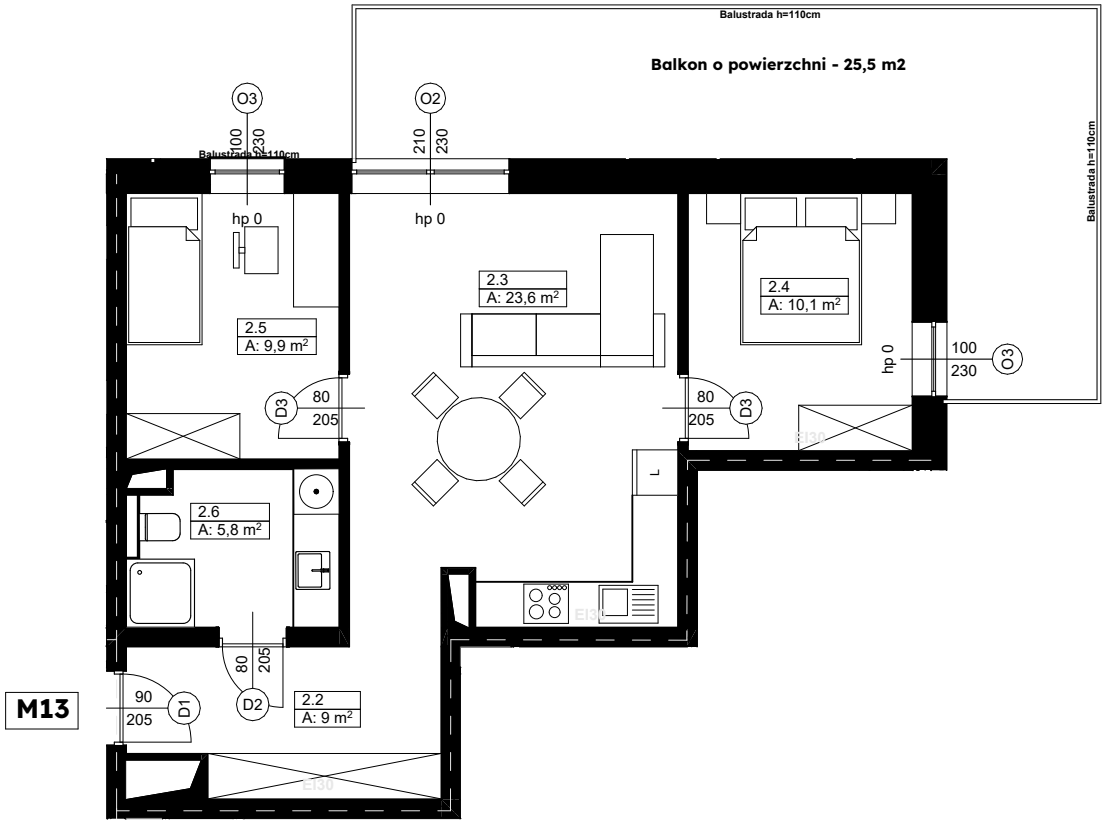

ZESTAWIENIE POWIERZCHNI:

	M13	2.2	Przedpokój	9,0
	M13	2.3	Salon z kuchnią	23,6
	M13	2.4	Sypialnia	10,1
	M13	2.5	Sypialnia	9,9
	M13	2.6	Łazienka	5,8
				58,4 m²

LOKALIZACJA MIESZKANIA NA PIĘTRZE:

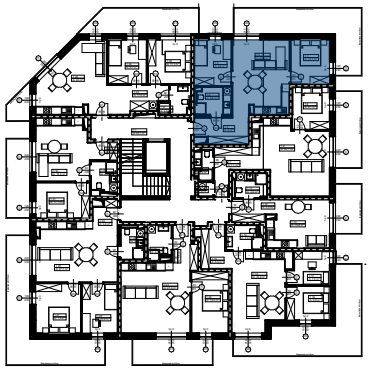

LOKALIZACJA MIESZKANIA NA KONDYGNACJI: